

Complexo Multiuso Ipiranga

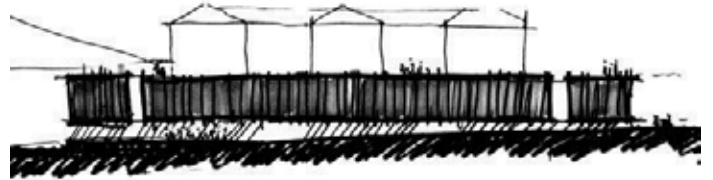

O Complexo Ipiranga é um projeto multiuso que leva o nome de um importante bairro histórico de São Paulo onde está localizado. Um edifício eclético existente no terreno, construído no começo de século 20, deveria ser preservado e integrado com a nova proposta que consistia na sede de uma empresa, salas comerciais, lojas e serviços previstos para atender a uma demanda local por atividades diversificadas. A ocupação do edifício em forma de U envolve a construção existente bem como o seu jardim que também apresenta valor patrimonial. Múltiplos acessos por ruas diferentes oferecem permeabilidade para o complexo e leva os visitantes a uma praça pública localizada no centro do bloco, além de atuar como uma continuação do tecido urbano vizinho.

Local: **São Paulo, SP**

Ano: **2011**

Área do Terreno: **15.000m²**

Área do Projeto: **35.000m²**

Autores: **Daniel Corsi, Dani Hirano, Candi Hirano**

Colaboradores: **Elis Cristina Morales, Henrique te Winkel, Marina Nunes, Nathalia de Mello, Rui de Jesus**

Veja o projeto em nosso [site](#).

Atelier **Daniel Corsi**

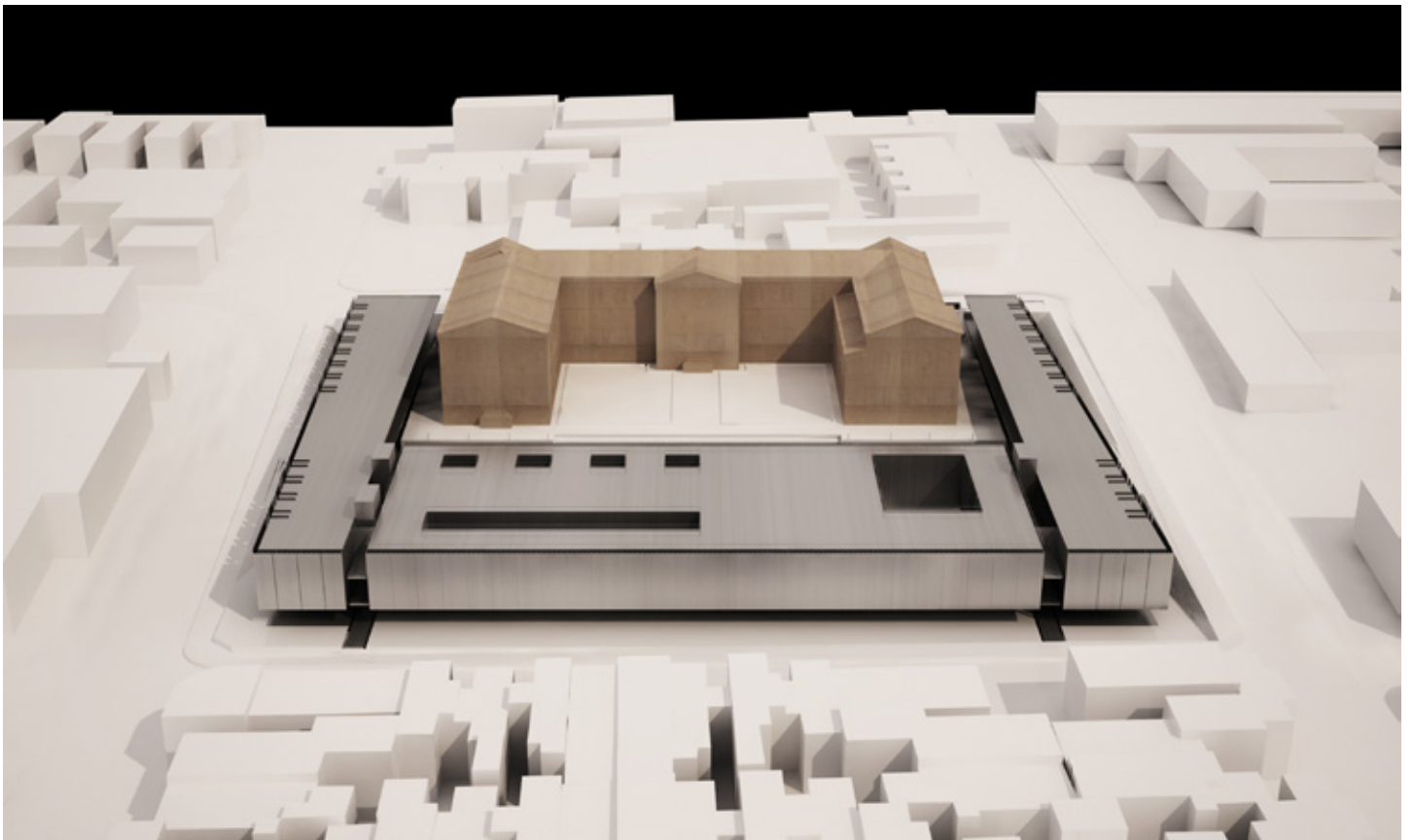
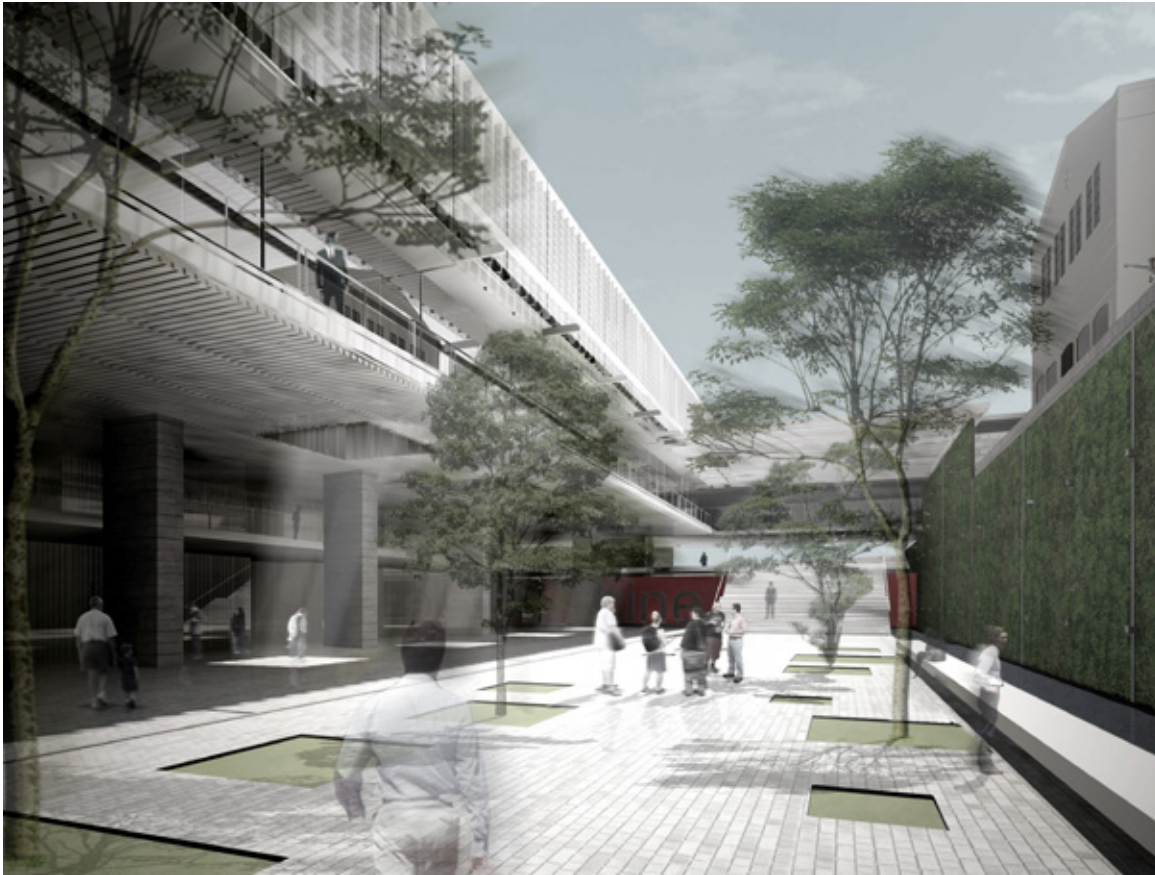

www.danielcorsi.com

Rua General Jardim, 645 - 592 - Vila Buarque
São Paulo - SP - 01223-011 - Brasil
+55 11 3120-5986 - info@danielcorsi.com